



ELECTROTEST
TECHNISCHE CONTROLES EN OPLEIDINGEN
CONTRÔLES TECHNIQUES ET FORMATIONS

Maatschappelijke zetel / Siège social
Electro-Test vzw/asbl
Kerkstraat 33, 1830 Melsbroek
Tel: 02/751.98.39
Fax: 02/751.52.09

Verslag van onderzoek / Rapport de contrôle			
Verdagsnummer / N° de rapport:	174/2016/12/1/26	Datum van bezoek / Date de visite:	17/12/2016
Opdrachtgever / Donneur d'ordre:	NOVA NV Rijwielwegzone - Begijnenvoer 49 - 1770 LIEDEKERKE BTW BE 0474971683	IK: CI:	
Distributienetbeheerder / Gestionnaire de réseau:	Sibelga	Nr teller / N° compteur:	
Plaats van het onderzoek / Lieu du contrôle:	Schaarbeek 1000 BRUSSEL (SCHAARBEEK)		
Eigenaar / Propriétaire:	Quans	EAN-nr / N° EAN:	
Installateur:	Rogierbaan 25 - 1000 BRUSSEL (SC-HAARBEEK)	BTW/TVA:	BTW BE 0474971683
Gebuurte interne procedure / Procédure interne utilisée:	F-BEL52701APP3 (Controleringsmethode van 5 000 do hetzelfde adres)		

Beschrijving van de gecontroleerde installatie / description de l'installation contrôlée:			
Aard van onderzoek: AREI / Genre de contrôle:	RGIE	Art. nr. 88:	Art. onderzoek: 173
Net:			
Indelings- / Contrôle:	Appartement		appartement ?
Spanning / Tension:	Meter / Bord verbinding / Liaison compteur-tableau:		Max. beveiliging / Protection max:
230V	4	X 10 mm ²	40A
Aardelektrode / Electrode de terre:	Ferrispijls	26 Onm	Isolatie / Isolément: N1 MOhm
Aantal verdeelborden / Nombre de tableaux:	1		
Differentieschakelaars / Interrupteurs différentiels:	Aantal eindstroombanen / Nombre de circuits terminaux: 13		
In(A)	Δ In (mA)	Type	Eindstroombanen / terminaux
40A	30mA	A3g	A-M
40A	30mA	A3s	I-M
			TestΔIn
			I.ΔIn
			AREI/RGIE
			270
			270
Visueel nazicht Algemeen: <input checked="" type="checkbox"/>	Rechtstreekse aanraking: <input checked="" type="checkbox"/>	Onrechtstreekse aanraking: <input checked="" type="checkbox"/>	Aansluitingen: <input checked="" type="checkbox"/>
Contrôle visuel général:	Contact direct:	Contact indirect:	Raccordements:
			Equipotentiale verbindingen: <input checked="" type="checkbox"/>
			Liaisons équipotentielles:

Inbreuken / Infractions:

Bijkomende inbreuken / Infractions supplémentaires:

Opmerkingen / Remarques:

Nota's / Notes:

RAPP-BLS - NF - 02.09.2015

174/2016/12/1/26

Algemene voorwaarden: op aanvraag of via website / Termes et Conditions: sur demande ou via notre site internet

IBAN: BE79 7341 1260 0033

BIC-adres: KREDBEBB

BELFIUS IBAN: BE83 0682 1176 9215

BIC-adres: GKCCBEBB

www.electro-test.be
info@electro-test.be



ELECTRO TEST
TECHNISCHE CONTROLES EN OPLEIDINGEN
CONTROLES TECHNIQUES ET FORMATIONS

Maatschappelijke zetel / Siège social
Electro-Test vzw / asbl
Kerkstraat 33, 1620 Melsbroek
Tel: 02/751.98.39
Fax: 02/751.52.09

Besluit / Conclusion:

De installatie is conform met de voorschriften van het R.U.E. / L'installation électrique est conforme aux prescriptions du R.U.E.
De ingangsschakelaar van de algemene differentiebeschakeling (D.B.S.) is gemaakt door verzegeling. Les bornes de l'interrupteur différentiel général sont rendues inaccessibles par scellage.
Het aansluitingschema en de aansluitingslijnen zijn overeenkomstig de tekening en afstemmen overeen met de installatie. Le schéma unifilaire et de position ont été vérifiés et sont conformes avec l'installation.
De regeling van de elektrische installatie is overeenkomstig de voorschriften van het R.U.E. / Le schéma unifilaire et de position ont été vérifiés et sont conformes avec l'installation.
De regeling van de elektrische installatie is overeenkomstig de voorschriften van het R.U.E. / Le schéma unifilaire et de position ont été vérifiés et sont conformes avec l'installation.

Volgend controlebezoek / Prochaine visite de contrôle: 1/12/2041

Voor de directeur, de inspecteur - Pour le directeur, l'inspecteur:
VISUM (Datum / Date):

VERBESSEM Sven

Hetinneming van de reglementaire voorschriften: a) de verificatie van de R.U.E. van het controlebezoek te bewaren in het dossier van de elektrische installatie; b) de verificatie van het dossier elke wijziging aangebracht aan de elektrische installatie te vernemen; c) de verificatie van de R.U.E. die Energie onder zijn bevoegdheid heeft primordiaal in te korten door aan personen overzichten en richtlijnen of instructies te geven; d) de verificatie van de veiligheid van elektriciteit; e) de verificatie, wanneer er overdrachten zijn vastgesteld tijdens het controlebezoek, een nieuw controlebezoek te doen verrichten door hetzelfde erkend organisme om na te gaan of na afloop van de termijn van één jaar de overdrachten verdwenen zijn. Indien tijdens dat tweede bezoek wordt vastgesteld dat er nog overdrachten overblijven, moet het erkend organisme een kopie van het proces-verbaal van het controlebezoek sturen naar de Algemene Directie Energie die belast is met het toezicht op de huishoudelijke elektrische installatie.
Rappel des prescriptions réglementaires: a) l'obligation de conserver le R.U.E. de visite de contrôle dans le dossier de l'installation électrique; b) l'obligation de renseigner dans le dossier toute modification intervenue dans l'installation électrique; c) l'obligation d'être immédiatement informé par l'Énergie dans ses attributions, de tout incident survenu aux personnes et de, directement ou indirectement, à la présence d'électrocité; d) l'obligation de vérifier la sécurité des installations électriques; e) l'obligation, lorsque des transferts ont été constatés lors de la visite de contrôle, de faire effectuer une nouvelle visite de contrôle par le même organisme agréé afin de vérifier la disparition des infractions au terme du délai d'un an. Dans le cas où lors de cette seconde visite, des infractions subsistent, l'organisme agréé se doit d'envoyer une copie du procès-verbal de visite de contrôle à la Direction générale de l'Énergie préposée à la haute surveillance des installations électriques domestiques.

RAPP.ELS - NF - 02.09.2015

174/2016/12/1/26

Algemene voorwaarden: op aanvraag of via website / Termes et Conditions: sur demande ou via notre site internet

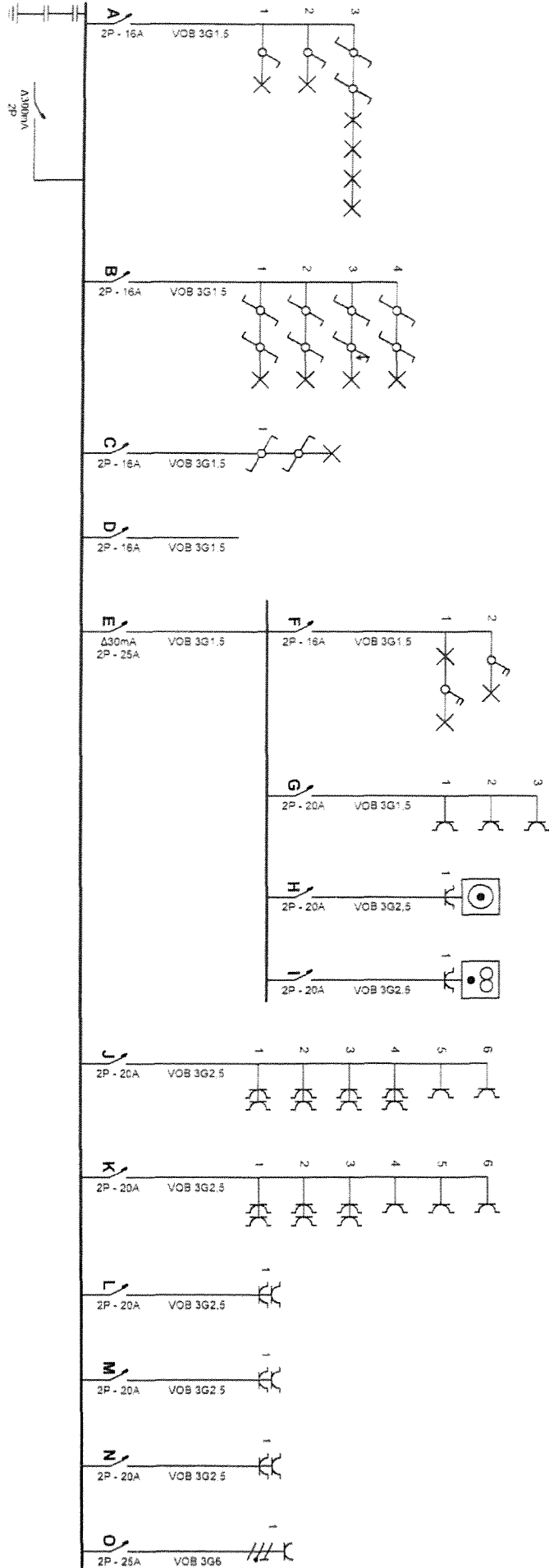

Plaats van de elektrische installatie *App. 7*

Installateur
Novas N.V.
Beleggeniers 49
1770 Liedekerke
Tel. 053 64 10 80 GSM 0479 95 43 68
Fax 053 64 10 84
e-mail comptoeelend@govva-nv.be
BTW BE 0474 971 583

NOVA

P. 111
Eenfasaactbeema
2 x 230V - 50Hz

PLAN APPARTEMENT 7

PLAN DEUXIEME ETAGE

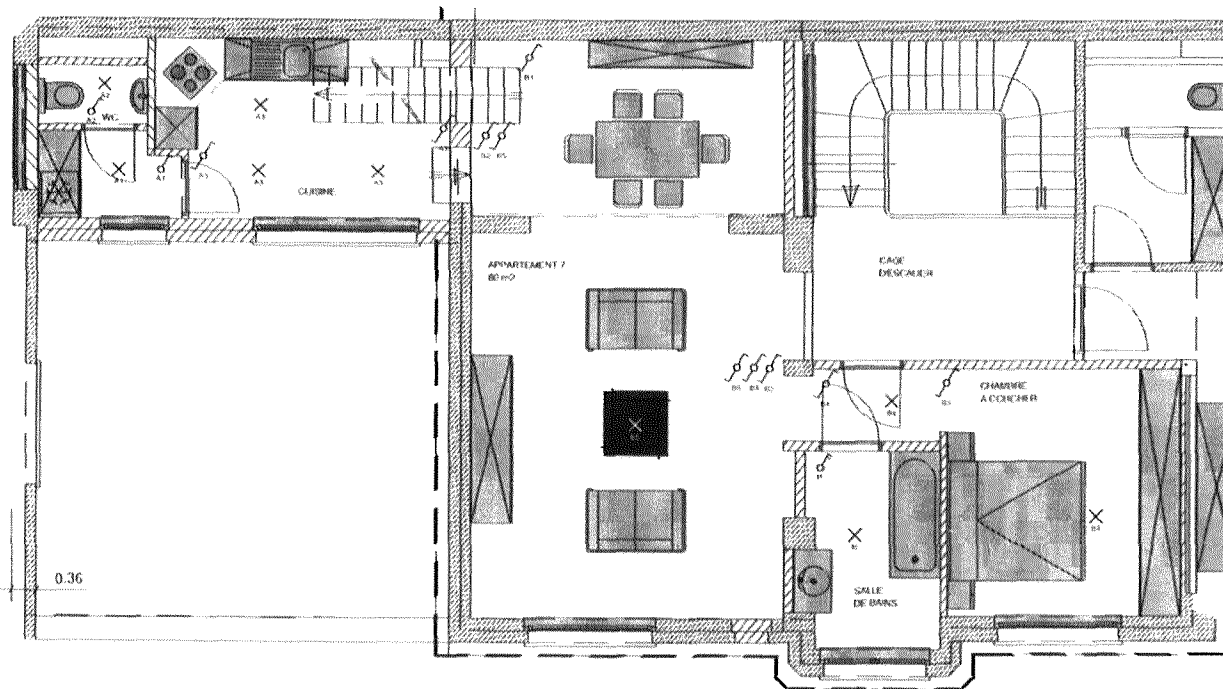
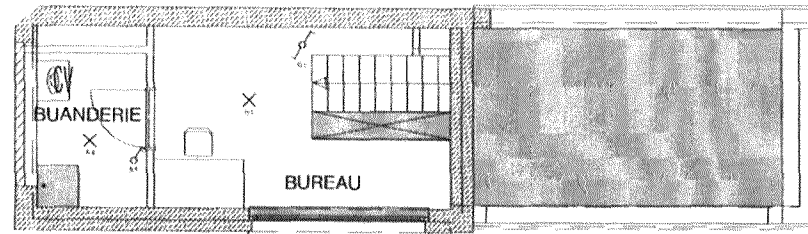

Erkend Organisme
ELECTROTEST

Plaats van de elektrische installatie
QUARES Appartement 7
Rogierlaan 18
1030 Schaarbeek

Installateur
Nova N.V.
Begijnemeers 49
1770 Liedekerke
Tel.: 053 64 10 80 GSM: 0479 95 43 68
Fax: 053 64 10 84
e-mail: rony.roelandt@nova-nv.be
BTW BE 0474.971.683

 **NOVA**
TECHNICAL INSTALLATIONS

p. 3/5
Situatieschema

2 x 230V ~ 50Hz

PLAN APPARTEMENT 7

PLAN DEUXIEME ETAGE

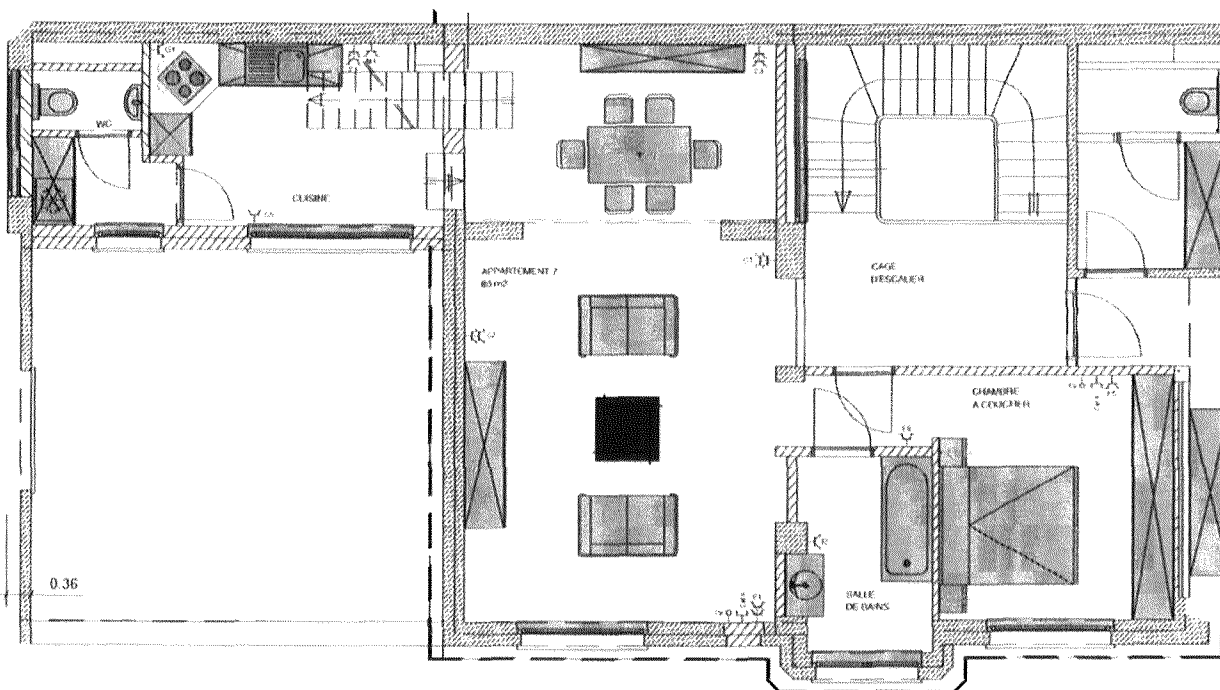
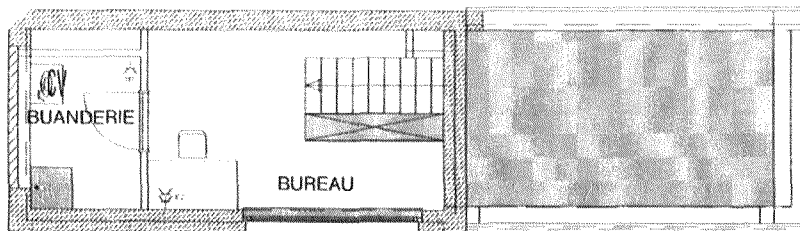

Erkend Organisme
ELECTROTEST

Plaats van de elektrische installatie
QUARES Appartement 7
Rogierlaan 18
1030 Schaarbeek

Installateur
Nova N.V.
Begijnenmeers 49
1770 Liedekerke
Tel.: 053 64 10 80 GSM: 0479 95 43 68
Fax: 053 64 10 84
e-mail: rony.roelandt@nova-nv.be
BTW BE 0474.971.683

NOVA
TECHNICAL INSTALLATIONS

p. 4/5
Situatieschema

2 x 230V ~ 50Hz

APP 18.8



ELECTROTEST
TECHNISCHE CONTROLES EN OPLEIDINGEN
CONTRÔLES TECHNIQUES ET FORMATIONS

Maatschappelijke zetel / Siège social
Electro-Test vzw/asbl
Kerkstraat 33, 1820 Melsbroek
Tel: 02/751.96.39
Fax: 02/751.52.69

Verslag van onderzoek / Rapport de contrôle							
Verslagnummer: N° de rapport:	174/2016/11/18/3	Datum van bezoek: Date de visite:	18/11/2016				
Opdrachtgever: Donneur d'ordre:	NOVA n.v. Nijverheidzone 'Bagijnenmeers' 49 - 1770 LIEDEKERKE BTW BE 0474.971.683	IK: CI:					
Distributiebeheerder: Gestionnaire de réseau:	Sibelga	Nr teller: N° compteur:	-	EAN-nr: N° EAN:			
Plaats van het onderzoek: Lieu du contrôle:	Rogierlaan 18 B 8 - 1030 BRUSSEL (SCHAARBEEK)						
Eigenaar: Propriétaire:	Quares Rogierlaan 8 - 1030 BRUSSEL (SCHAARBEEK)						
Installateur:	NOVA n.v.	BTW/TVA:	BTW BE 0474.971.683				
Gebruikte interne procedure: Procédure interne utilisée:	F-ELS270/APP4 (Conformiteitscontrole van 4 app op hetzelfde adres)						
Beschrijving van de gecontroleerde installatie / description de l'installation contrôlée:							
Aard van onderzoek: AREI / Genre de contrôle:	RGIE	Art. hh: B5	Art. onderzoek: 270 - 271	Net:			
Onderzoek: / Contrôle:	Appartement		appartement 8 X				
Spanning / Tension:	Meter / Bord verbinding / Liaison compteur-tableau:		Max. beveiliging / Protection max.:				
2x230V	4 x 10 mm ² XVB		40A				
Aardelektrode / Electrode de terre:	Pen/Piquets	26 Ohm	Isolatie / Isolement:	>1 MOhm	Aantal verdeelborden / Nombre de tableaux:	1	
Differentieelschakelaars/Interrupteurs différentiels:			Aantal eindstroombanen / Nombre de circuits terminaux: 13				
In(A)	Δ In (mA)	Type	Eindstroombanen / terminaux	TestΔIn	I.ΔIn	AREI/RGIE	
40A	30mA	A/s	A-M	-	-	270 - 271	
40A	30mA	A/s	I-M	-	-	270 - 271	
Visueel nazicht Algemeen: Contrôle visuel général:	OK	Rechtstreekse aanraking: Contact direct:	OK	Onrechtstreekse aanraking: Contact indirect:	OK	Aansluitingen: Raccordements:	OK
Equipotentiale verbindingen: Liaisons équipotentielles:							OK
Inbreuken / Infractions:							
Bijkomende inbreuken / Infractions supplémentaires:							
Opmerkingen / Remarques:							
Nota's / Notes:							

RAPP.ELS - NF - 02.09.2015

174/2016/11/18/3

Algemene voorwaarden: op aanvraag of via website / Termes et Conditions: sur demande ou via notre site internet

RPR Brussel

KBC IBAN: BE79 7341 1260 0033

BELFIUS IBAN: BE53 0682 1176 9215

www.electro-test.be

BTW/TVA: BE 0434.433.603

BIC-adres: KREDBEBB

BIC-adres: GKCCBEBB

info@electro-test.be